PRÉFET
DES HAUTES-PYRÉNÉES
Liberté
Égalité
Fraternité

Direction départementale
des territoires des Hautes-Pyrénées

COMMUNE DE LUZ-SAINT-SAUVEUR

Plan de Prévention des Risques naturels prévisibles (P.P.R.)

APPROUVE PAR ARRETE PREFECTORAL
DU 22 DEC. 2023

Direction Départementale
des Territoires
des Hautes-Pyrénées
BP 1349 - 3, rue Lordat
65013 Tarbes cedex 9

- Rapport de présentation
- Document graphique
- Règlement - Annexes

Echelle : 1/5000

©IGN-BD PARCELLAIRE © - édition 2017

Date : Décembre 2023

LEGENDE :

ZONAGE REGLEMENTAIRE

- Zone bleue : constructible sous conditions
- Zone rouge : inconstructible (sauf cas particulier : voir règlement)
- Zone jaune : constructible sous conditions - Avalanches exceptionnelles (AE)
- Zone blanche : non réglementée pour les risques étudiés
- Hors zone d'étude

Indices des zones :

- **A** Avalanche
- **G** Glissement de terrain - Coulées de boue
- **P** Chute de pierres et de blocs
- **T** Crue torrentielle
- **C** Crue rapide du Gave de Gavarnie

N
W E
S
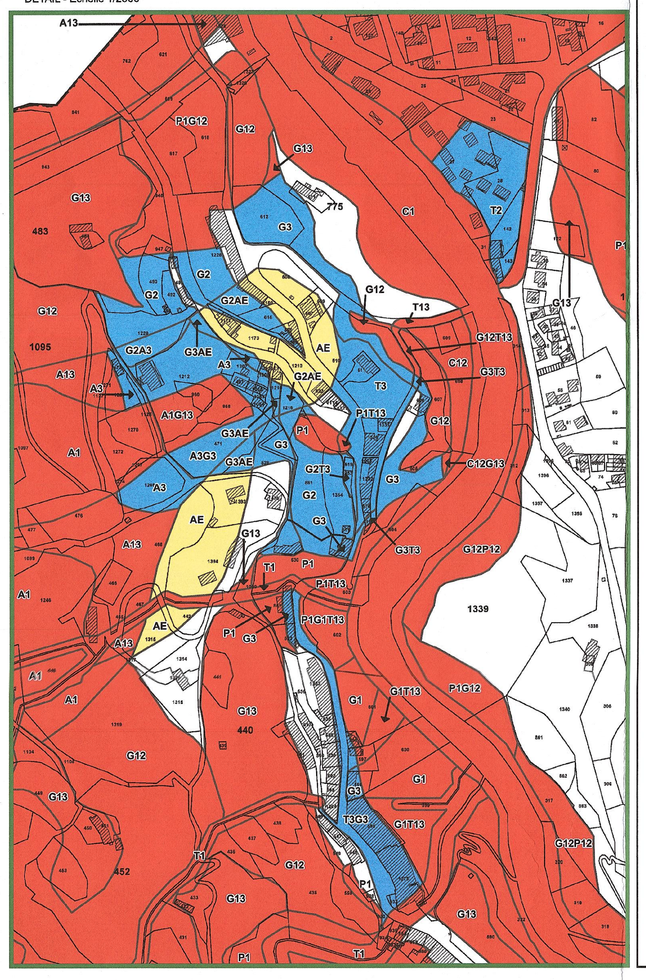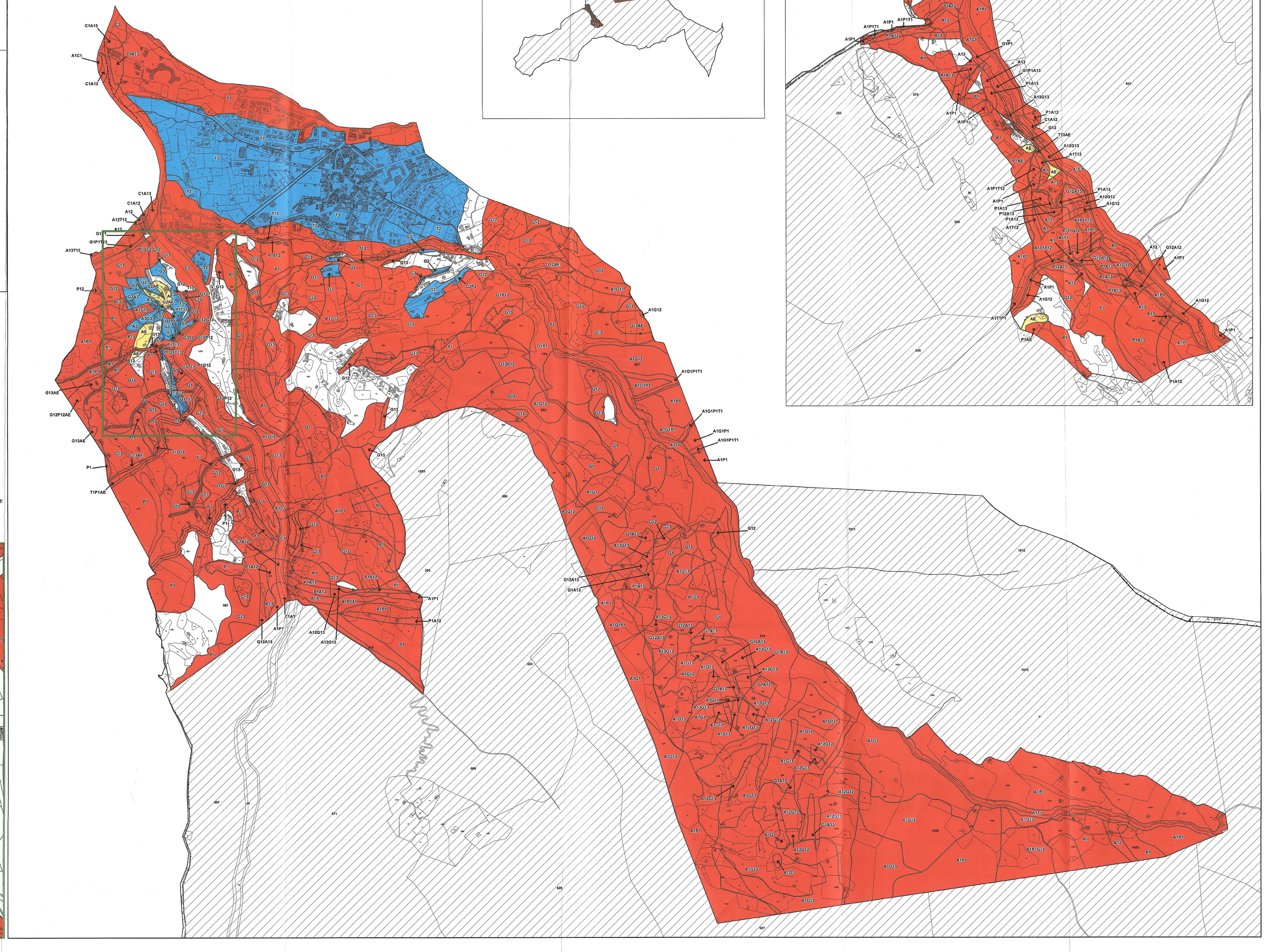
DETAIL - Echelle 1/2500